

Wykonawca opinii : mgr inż. Andrzej Sokół

Zleceniodawca: Komornik Sądowy przy Sądzie Rejonowym w Gliwicach Dominik Pycha

Adres: ul. Powstanców Warszawy 23, 44-100 Gliwice

Zlec. pismo, znak: Postanowienie o powołaniu biegłego

z dnia: 2021/06/04

Właściciel: Bogusława Gołabek - Sajdak

Adres: ul. Mickiewicza 20/2, 44-120 Pyskowice

Sygnatura akt: Km 866/19

Zadanie: Ocena stanu technicznego i określenie wartości rynkowej pojazdu

PODSTAWA WYCENY

POstanowienie o powołaniu biegłego do sporządzenie ustalającej wartość pojazdu.

DANE IDENTYFIKACYJNE POJAZDU

Dane: [O] VI-2021

Marka: TOYOTA

Rok produkcji: 2017

Model: Aygo 1.0 MR`15

Wersja: x

Nr rejestracyjny: SGL LN70

Rodzaj pojazdu: Samochód osobowy

VIN: JTDKGNEC00N301374

Nr INFO-EKSPERT	037-02606
Data pierwszej rejestracji	2017/10/18
Data ważności badania technicznego	2022/06/10
Wskazanie drogomierza	61643 km
Okres eksploatacji pojazdu (17/10/18-21/06/11)	44 mies.
Kolor powłoki lakierowej, (rodzaj lakieru)	czerwony 2-warstwowy typu uni
Dop. masa całkowita	1240 kg
Rodzaj nadwozia	hatchback 3 drzwiowy
Jednostka napędowa	z zapłonem iskrowym (wtrysk)
Pojemność / Moc silnika	998 ccm / 51kW (69KM)
Liczba cylindrów / Układ cylindrów / Liczba zaworów	3 / rzędowy / 12
Rodzaj skrzyni biegów	manualna
Rodzaj napędu	przedni (4x2)

WYPOSAŻENIE STANDARDOWE (2017.05-2017.10)

L.p.	Nazwa elementu wyposażenia	L.p.	Nazwa elementu wyposażenia
1	ABS - system zapobiegający blokowaniu kół	15	Poduszki powietrzne boczne przednie
2	Drzwi tyłu nadwozia otwierane kluczykiem	16	Reflektory przednie projekcyjne
3	Dyfuzor tylny w kolorze czarnym matowym	17	Sygnalizacja niezapiętych pasów bezpieczeństwa
4	Gniazdo 12V	18	System dystrybucji siły hamowania elektroniczny EBD
5	Immobilizer	19	System kontroli ciśnienia w oponach
6	Komputer pokładowy	20	System stabilizacji toru jazdy VSC
7	Krata wlotu powietrza czarna matowa	21	System wspomagania ruszania pod górę
8	Kurtyny powietrzne boczne	22	Światła do jazdy dziennej LED
9	Mocowanie fotelika dziecięcego ISOFIX	23	Tapicerka tekstylna
10	Ogranicznik prędkości automatyczny ASL	24	Tarcze kół stalowe 14"
11	Oparcie siedzeń tylnych składane	25	Wspomaganie układu kierowniczego
12	Opony 165/65 R14	26	Wykończenie deski rozdzielczej w kolorze czarnym matowym
13	Poduszka powietrzna kierowcy	27	Zamek centralny

14	Poduszka powietrzna pasażera z możliwością odłączenia	28	Zestaw naprawczy opon
----	---	----	-----------------------

L.p. Nazwa pakietu / elementu pakietu wyposażenia standardowego

1	Spoiler tylny + światło dodatkowe STOP Światło dodatkowe STOP Spoiler tylny
---	---

BRAKI W WYPOSAŻENIU STANDARDOWYM POJAZDU

L.p.	Nazwa elementu wyposażenia	Wartość [PLN]
1	*Kołpaki kół	- 40

WYPOSAŻENIE DODATKOWE

L.p.	Nazwa elementu wyposażenia	Wartość [PLN]
1	Pakiet Comfort Klimatyzacja Głośniki 2 szt. Złącze "USB" Złącze "AUX" Radioodtwarzacz MP3	2 318

OPIS ZAMONTOWANEGO W POJEŹDZIE OGUMIENIA

Koło	Marka, typ	Bieżnik [mm]	Zużycie [%]
Przednie lewe:	CONTINENTAL 165/65 R14 79T ECO CONTACT 5 TL	4,7	56
Przednie prawe:	CONTINENTAL 165/65 R14 79T ECO CONTACT 5 TL	4,9	54
Tylne lewe:	CONTINENTAL 165/65 R14 79T ECO CONTACT 5 TL	5,1	51
Tylne prawe:	CONTINENTAL 165/65 R14 79T ECO CONTACT 5 TL	5,1	51
Zapasowe:	*zestaw naprawczy		50

STAN TECHNICZNY POJAZDU

Niniejszą opinię wykonałem na podstawie oględzin pojazdu wykonanych na terenie parkingu w miejscowości Toszek przy ul. Zamkowej w obecności właścicielki pojazdu Pani Bogusławy Gołąbek - Sajdak, która udzielała informacji o wskazanym do oszacowania pojeździe.

1. Układ napędowy.

Silnik kompletny, sprawny. Praca silnika równomierna w całym zakresie obrotów. Wg oświadczenia osoby udzielającej informacji skrzynia biegów i sprzęgło sprawne. Nie stwierdzono wycieków oleju z zespołu napędowego.

2. Podwozie.

Układy - kierowniczy i hamulcowy oraz zawieszenia przednie i tylne nie stwierdzono nadmiernych luzów - sprawne.

3. Nadwozie.

Pojazd nosi ślady użytkowania. Nadwozie z niewielkimi obciami od kamieni na niektórych elementach nadwozia.

4. Oświetlenie.

Reflektory przednie i kierunkowskazy kompletne, sprawne. Lampy tylne kompletne i sprawne.

OCENA KOŃCOWA

Pojazd kompletny, posiada badania techniczne dopuszczające go do ruchu po drogach publicznych ważne do 10.06.2022 r.

KOREKTY

WARTOŚĆ BAZOWA BRUTTO (49 mies.)	23 450 PLN
KOREKTA ZA BRAKI W WYPOSAŻENIU STANDARDOWYM	- 40 PLN
KOREKTA ZA WYPOSAŻENIE DODATKOWE	2 318 PLN
KOREKTA ZA PIERWSZĄ REJESTRACJĘ	547 PLN
KOREKTA ZA PRZEBIEG	- 905 PLN
KOREKTA ZA OGUMIENIE	- 37 PLN

Wartość rynkowa brutto wyżej zidentyfikowanego pojazdu, określona na dzień 11 czerwca 2021 roku wynosi:

25300 PLN

(słownie: dwadzieścia pięć tysięcy trzysta złotych)

w tym VAT (23,0%) 4730,89 PLN

Wartość określono na podstawie:

- notowań wartości rynkowych z bazy pojazdów "Komputerowego Systemu INFO-EKSPERT" na VI-2021 zaakceptowanych przez wykonawcę opinii,
- korekt mających wpływ na wartość pojazdu.

Rzecznik

Katowice 2021/06/14

mgr inż. mechanik **ANDRZEJ SOKÓŁ**
RZECZNIK
 d/s wyceny maszyn i urządzeń
 41-902 Bytom, ul. Chrzanowskiego 5/8a
 tel. 0 601 501 074
 mgr inż. **Andrzej Sokół**
 Biegły sądowy z zakresu pojazdów,
 maszyn i urządzeń lini technologicznych
 41-902 Bytom, ul. Chrzanowskiego 5/8a
 tel. 281-53-07

ARKUSZ USTALENIA WARTOŚCI POJAZDU

do wyceny nr: AS 04/2010

z dnia: 2021/06/14

Wykonawca opinii : mgr inż. Andrzej Sokół

Zleceniodawca: Komornik Sądowy przy Sądzie Rejonowym w Gliwicach Dominik Pycha

Adres: ul. Powstanców Warszawy 23, 44-100 Gliwice

Zlec. pismo, znak: Postanowienie o powołaniu biegłego

z dnia: 2021/06/04

Właściciel: Bogusława Gołąbek - Sajdak

Adres: ul. Mickiewicza 20/2, 44-120 Pyskowice

Sygnatura akt: Km 866/19

Zadanie: Ocena stanu technicznego i określenie wartości rynkowej pojazdu

DANE IDENTYFIKACYJNE POJAZDU

Dane: [O] VI-2021

Marka: TOYOTA

Rok produkcji: 2017

Model: Aygo 1.0 MR`15

Wersja: x

Nr rejestracyjny: SGL LN70

Rodzaj pojazdu: Samochód osobowy

Nr IE: 037-02606

USTALENIE WARTOŚCI POJAZDU

Ostatnia cena nowego pojazdu: 35 900 PLN brutto na 04/2018

KATALOG WARTOŚCI BAZOWYCH (BRUTTO):

rok	mies.	wart. z katal. [PLN]	wart. zadana [PLN]
2018	05	25200	25200
2017	05	23450	23450
2016	05	21850	21850
2015	05	20300	20300
2014	05	18950	18950

WARTOŚĆ BAZOWA BRUTTO (49 mies.) **23 450 PLN**Normatywny okres eksploatacji **49 mies.**DATA PIERWSZEJ REJESTRACJI (rok/mies/dn) **2017/10/18**Rzeczywisty okres eksploatacji **44 mies.**KOREKTA ZA PIERWSZĄ REJESTRACJĘ **547 PLN po korekcie: 23 997 PLN****LISTA WYPOSAŻENIA:**

Lista wyposażenia na podstawie informacji z bazy danych na okres: 2017.05-2017.10

BRAKI W WYPOSAŻENIU STANDARDOWYM POJAZDU:

L.p.	Nazwa elementu wyposażenia	wta	[%]	Wsp.	Wart. [PLN]
1	Kołpaki kół	1,00	0,33*	0,51	- 40
KOREKTA ZA BRAKI W WYPOSAŻENIU STANDARDOWYM					- 40 PLN

WYPOSAŻENIE DODATKOWE:

L.p.	Nazwa elementu wyposażenia	wta	data zam.	wpa	[%]	Wsp.	Wart. [PLN]
1	Pakiet Comfort	0,25			11,01	0,88	2 318
	Klimatyzacja						
	Głośniki 2 szt.						
	Złącze "USB"						
	Złącze "AUX"						
	Radiodtwarzacz MP3						

KOREKTA ZA WYPOSAŻENIE DODATKOWE **2 318 PLN**KOREKTA ZA WYPOSAŻENIE **2 278 PLN po korekcie: 26 275 PLN**

Przebieg normatywny	48 400 km
Przebieg rzeczywisty odczytany	61 643 km
KOREKTA ZA PRZEBIEG	- 905 PLN <i>po korekcie:</i> 25 370 PLN

STAN OGUMIENIA:

Oś	Kolo	Cena [PLN]	Zuż. [%]	Bieżn. [mm]	Kolo	Cena [PLN]	Zuż. [%]	Bieżn. [mm]	Kolo	Cena [PLN]	Zuż. [%]	Bieżn. [mm]	Kolo	Cena [PLN]	Zuż. [%]	Bieżn. [mm]
Przednia					Lewe:	310	56*	4,7					Prawe:	310	54*	4,9
Tylna					Lewe:	310	51*	5,1					Prawe:	310	51*	5,1
													Zapassowe:	0	50	0

KOREKTA ZA OGUMIENIE

- 37 PLN *po korekcie:* 25 333 PLN

WARTOŚĆ RYNKOWA BRUTTO PO ZAOKRĄGLENIU

25 300 PLN

Rzeczoznawca

Katowice 2021/06/14

mgr inż. Andrzej Sokół
 Biegły sądowy z zakresu pojazdów,
 maszyn i urządzeń i linii technologicznych
 41-902 Bytom, ul. Chrzanowskiego 5/8a
 tel. 281-53-07

DOKUMENTACJA FOTOGRAFICZNA

do wyceny nr: AS 04/2010

z dnia: 2021/06/14

DANE IDENTYFIKACYJNE POJAZDU

Dane: [O] VI-2021

Marka: TOYOTA

Rok produkcji: 2017

Model: Aygo 1.0 MR`15

Wersja: x

Nr rejestracyjny: SGL LN70

Rodzaj pojazdu: Samochód osobowy

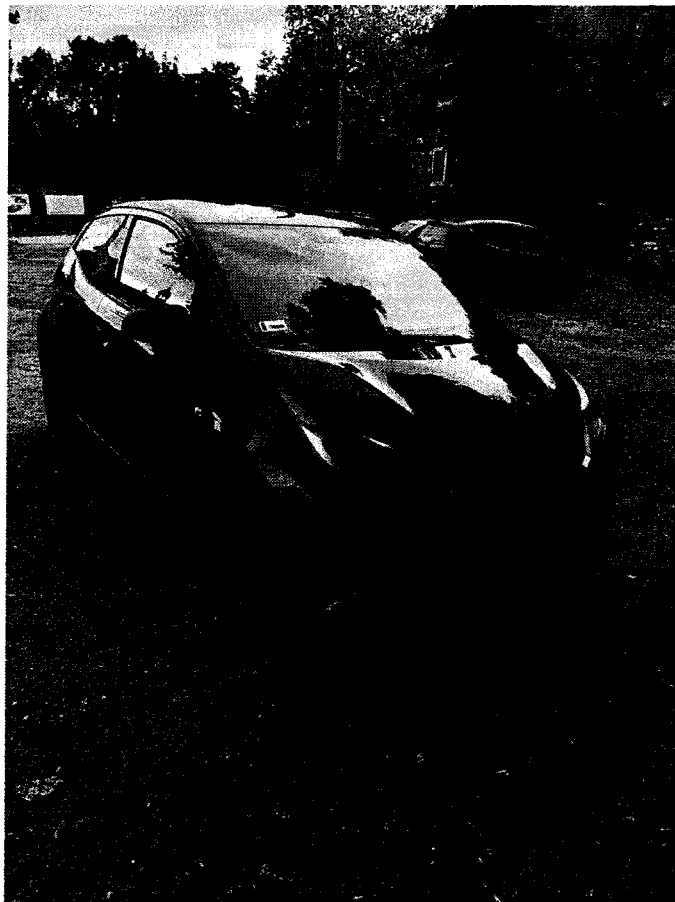

20210611_111037

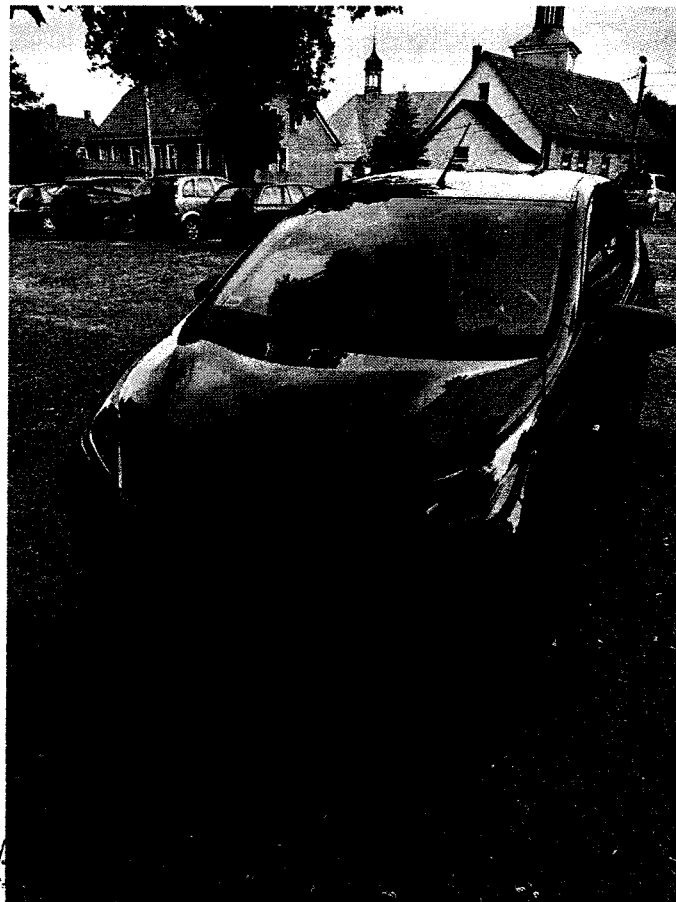

41-902 Bydgoszcz, ul. 20 stycznia 20210611_111047

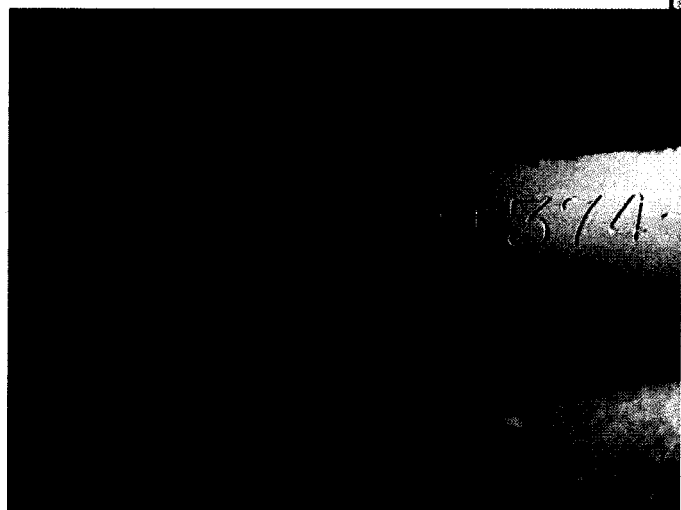

20210611_112553

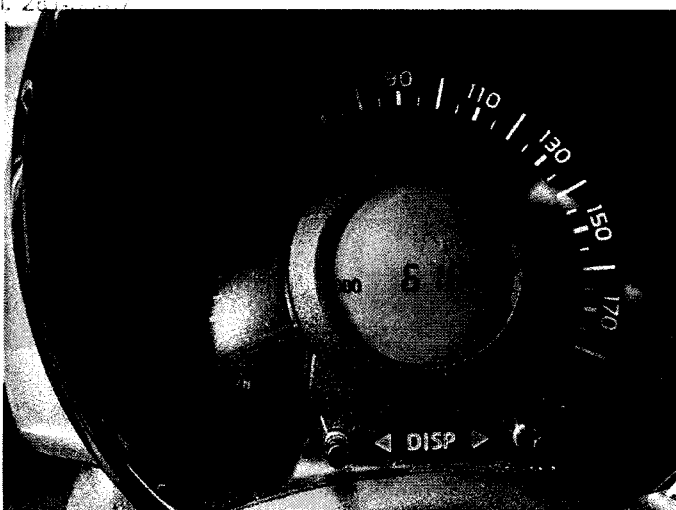

20210611_112644



20210611_111015

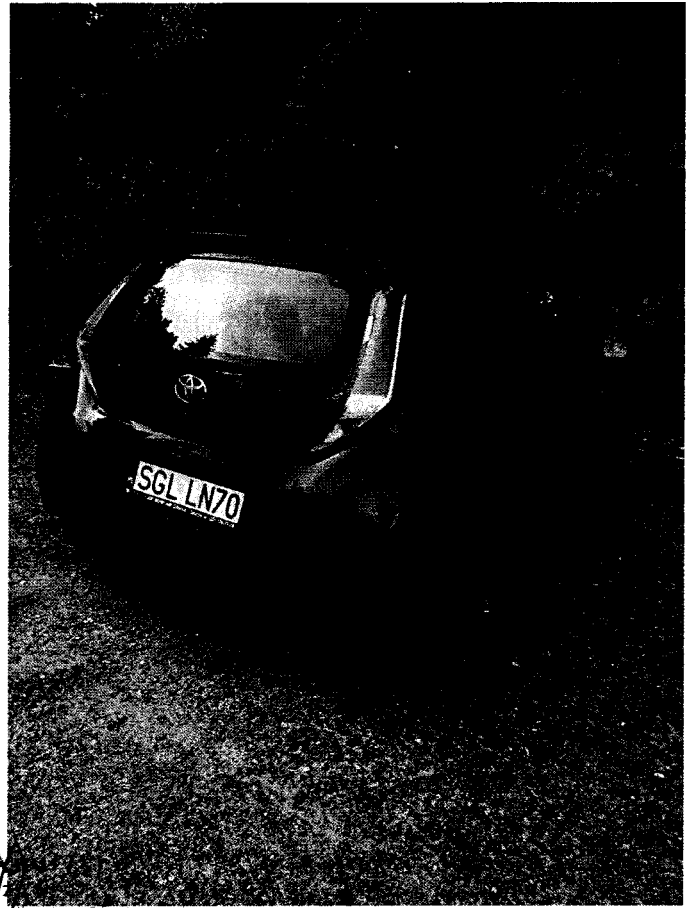

20210611_111024



20210611_112728



20210611_112735

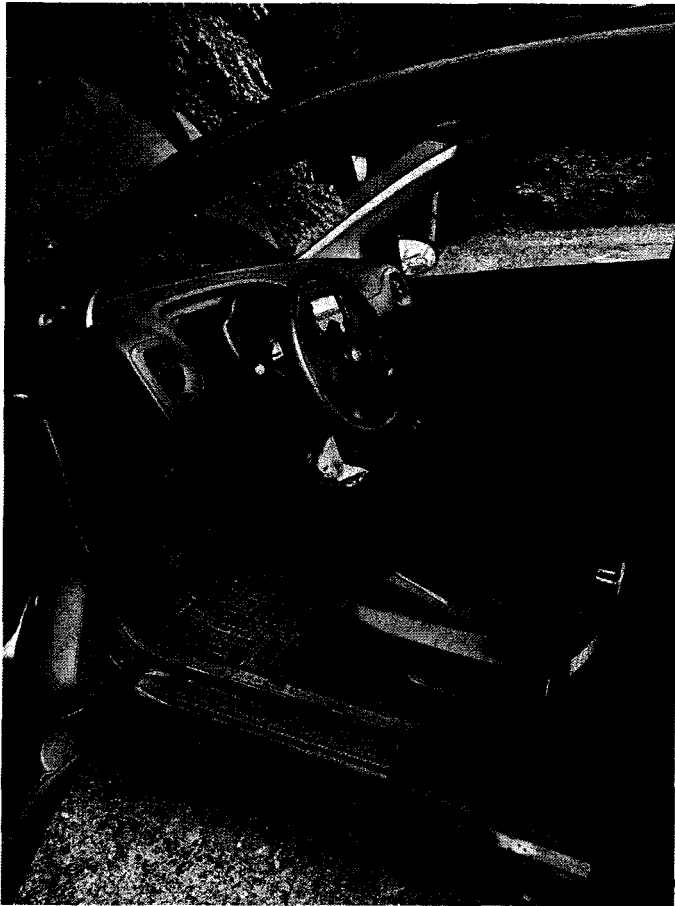

20210611_112702

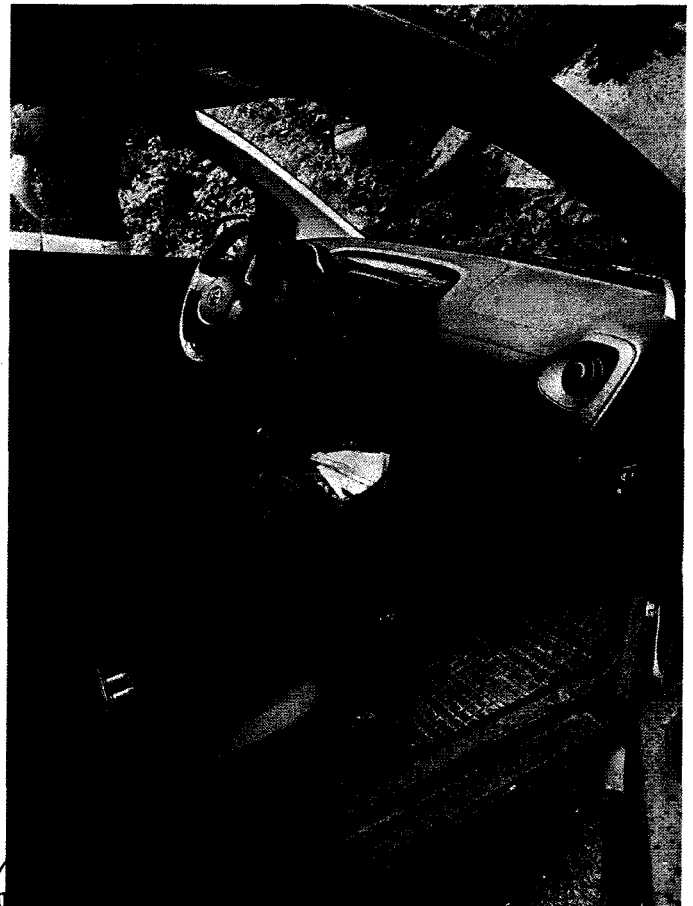

Biegły sądowy z zakresu pojazdów,
20210611_112718
Biegły sądowy z zakresu pojazdów,
20210611_112718

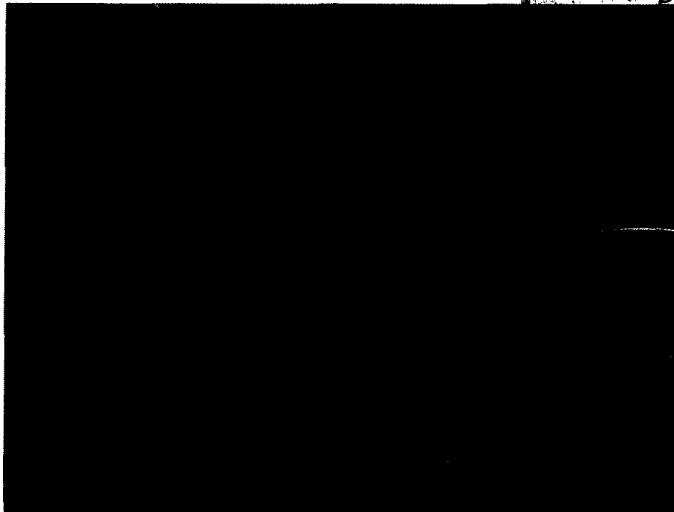

20210611_112742



20210611_112749

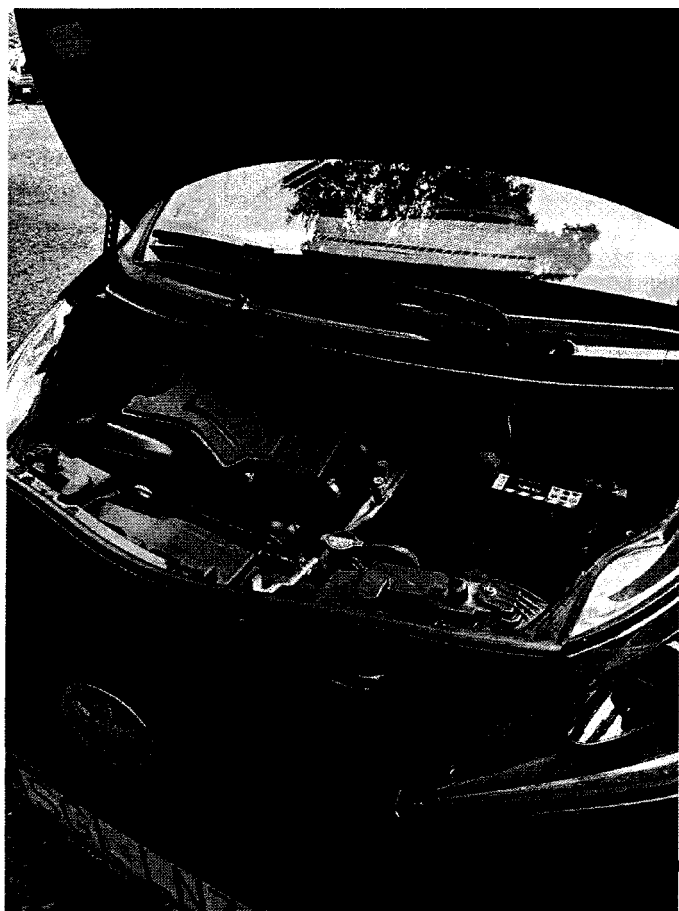

20210611_112121

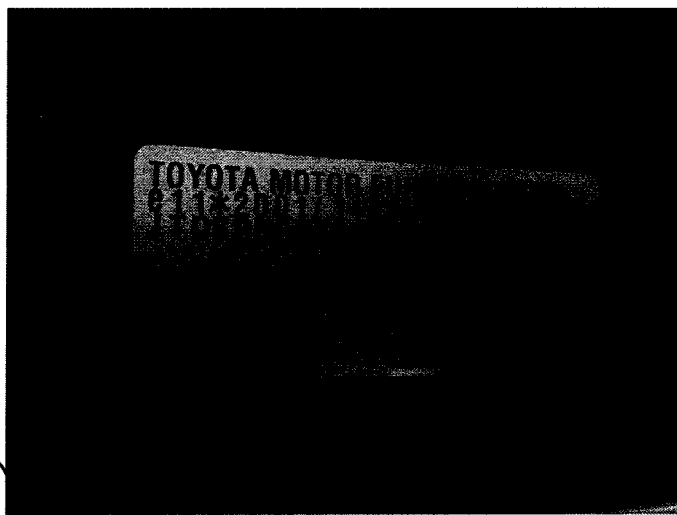

20210611_112206